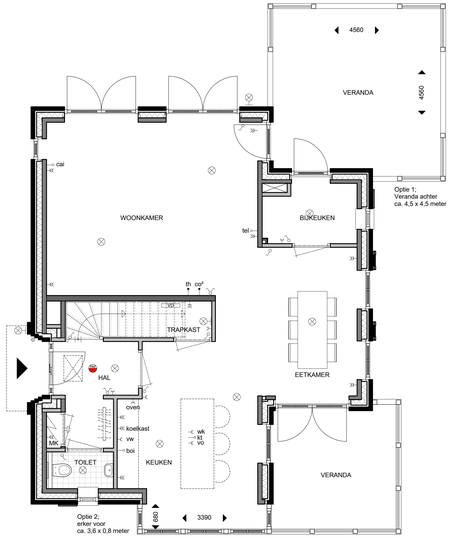

begane grond, optie 1 en 2

1 : 50

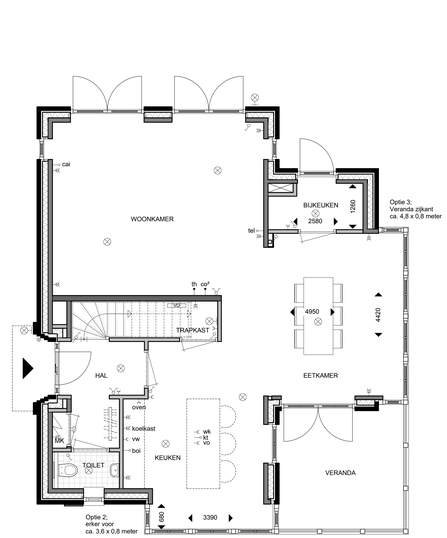

begane grond, optie 2 en 3

1 : 50

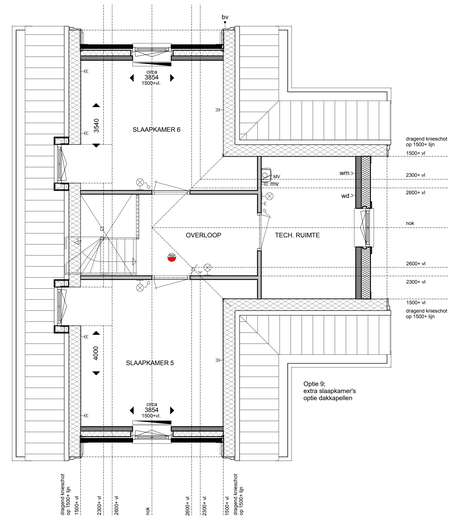

tweede verdieping, optie 9

1 : 50

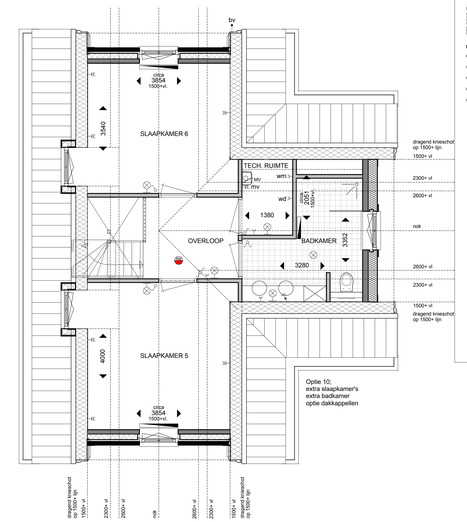

tweede verdieping, optie 10

1 : 50

renvooi algemeen

- entree
- opstelplaats MV-box
- radiator (afmeting indicatief)
- verdeler vloerverwarming
- opstelplaats wasmachine / droger
- schachten

renvooi materialen

- buitenspouwblad steen
- isolatie
- binnenspouwblad kalkzandsteen
- binnenwanden
- prefab beton

renvooi installatie

- enkelpolige schakelaar
- wisselschakelaar
- serieschakelaar
- enkelvoudige wandcontactdoos
- dubbelvoudige wandcontactdoos (in duo doos)
- dubbelvoudige wandcontactdoos t.b.v. koelkast
- dubbelvoudige wandcontactdoos t.b.v. mv-box
- enkelvoudige wandcontactdoos t.b.v. wasmachine
- enkelvoudige wandcontactdoos t.b.v. waasdroger
- enkelvoudige wandcontactdoos t.b.v. waasmiap
- enkelvoudige wandcontactdoos t.b.v. vorkkondeking
- enkelvoudige wandcontactdoos t.b.v. oven
- enkelvoudige wandcontactdoos t.b.v. vaatwasser
- bedrade aansluiting t.b.v. kamerthermostaat
- bedrade aansluiting t.b.v. co^2
- onbedrade aansluiting t.b.v. telefoon
- onbedrade aansluiting t.b.v. televisie / radio
- onbedrade aansluiting t.b.v. thermostaat
- onbedrade aansluiting t.b.v. vaatwasser
- onbedrade aansluiting t.b.v. boiler
- onbedrade aansluiting uenuit meterkast, eindigend in ledige doos
- aansluiting t.b.v. buitenwaaier
- rookmelder
- schel
- bedukker
- plafondlichtpunt / centraalbocs
- wandlichtpunt
- aardpunt
- aansluiting gas

De letters, cijfers, staafsen en afmetingen van aansluitpunten, radiatoren, ventilatieroosters, schachten, dakuitmondingen e.d. zijn indicatief op de tekeningen aangegeven en worden door de installateurs nader bepaald. Aan deze getallen en plaatsen kunnen derhalve geen rechten ontleend worden.

U dient er rekening mee te houden dat, na het aanbrengen van wand- en vloerafwerkingen (tegels, stukadoorswerk etc.) de netto bruikbare maten bij opleverring een aantal centimeters van de genoemde brutto maten kunnen afwijken.

positie electra van de keuken conform de nutsleering

Maten in millimeters.

De op de tekening aangegeven maten zijn "circa"-maten.

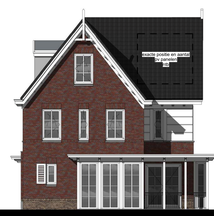

voorgevel, optie 7

1 : 100

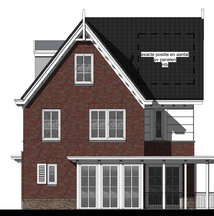

voorgevel, optie 8

1 : 100

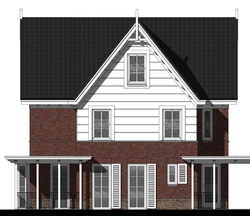

rechter zijgevel, optie 1 en 2

1 : 100

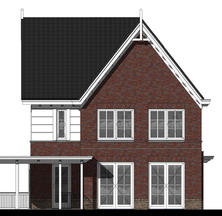

achtergevel, optie 1,2 en 4

1 : 100

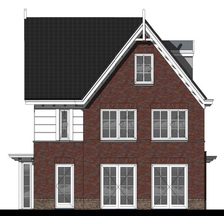

achtergevel, optie 2 en 3

1 : 100

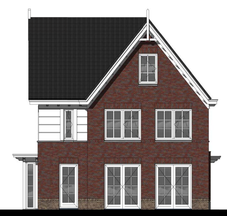

achtergevel, optie 3

1 : 100

linker zijgevel, optie 9

1 : 100

linker zijgevel, optie 10

1 : 100

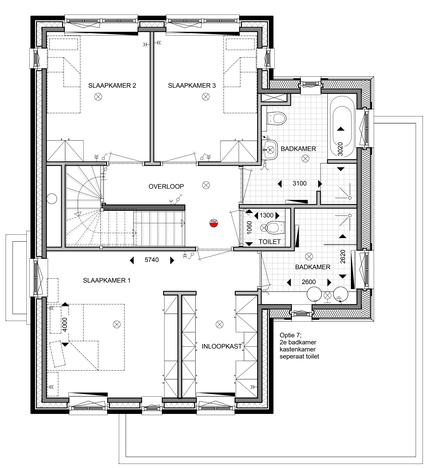

eerste verdieping, optie 7

1 : 50

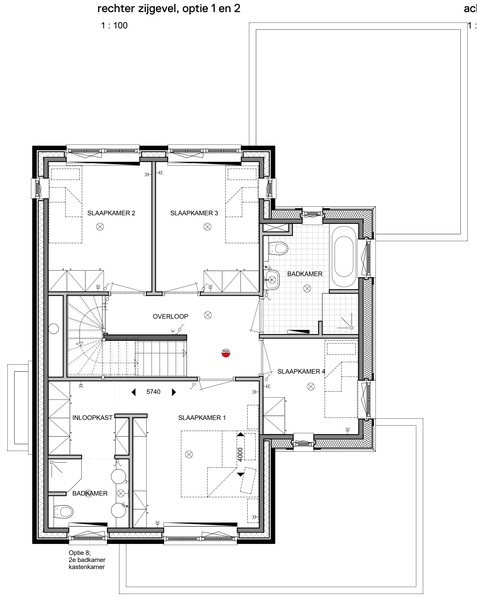

eerste verdieping, optie 8

1 : 50

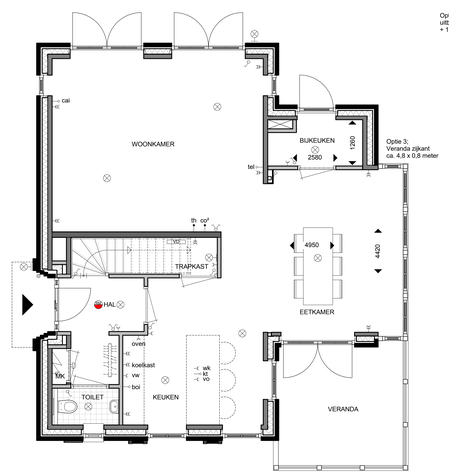

begane grond, optie 3

1 : 50

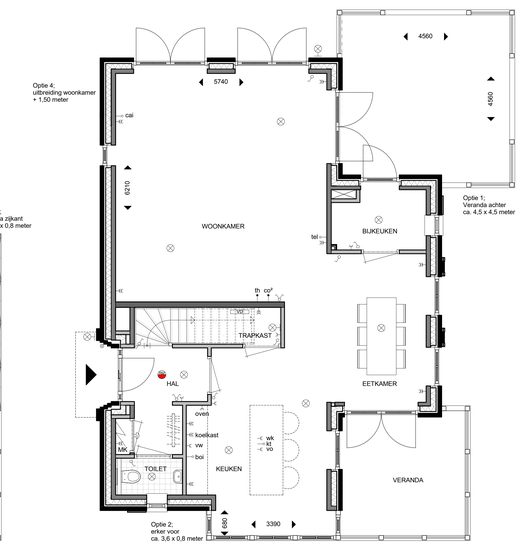

begane grond, optie 1, 2 en 4

1 : 50

WERKNUMMER	**15013**
BLADNUMMER	**VK-05**
DATUM	**21-12-2016**
GEWIJZIGD	
SCHAAL	**1:100 / 1:50**
AFMETING	**A0+(1300x841 mm)**
GETEKEND	**Eric Vanderenbrock**
ARCHITECT	**Arjen Weijer**

FASE
DEFINITIEF ONTWERP

BETREFT
VRIJSTAANDE WONING
opties en indelingsvarianten

WERK
Sysselt se Lanen
Ede

OPDRACHTGEVER
VOF Ede Stevin
033 - 453 41 06

De 4e dimensie van **LSWA** architecten

LSWA
POSTBUS 74
5688 ZH DRSCHOT
DE LOOP 40
5688 EW DRSCHOT
0499 - 57 23 16
INFO@LSWA.NL
WWW.LSWA.NL

Z:\PROJECT\2015\15013-02 - TEKENINGEN\D - Bouwvoorbereidingstekeningen\15013_voorlopig ontwerp_vrijstaand OPTIES.vwt