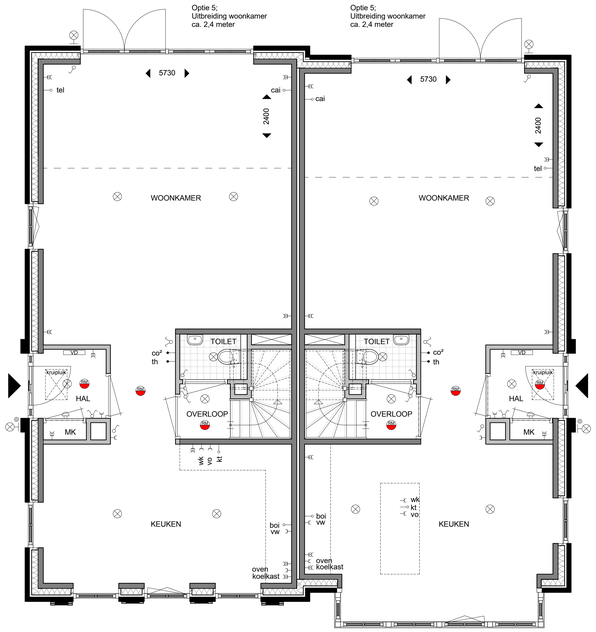

begane grond, optie 5

1 : 50

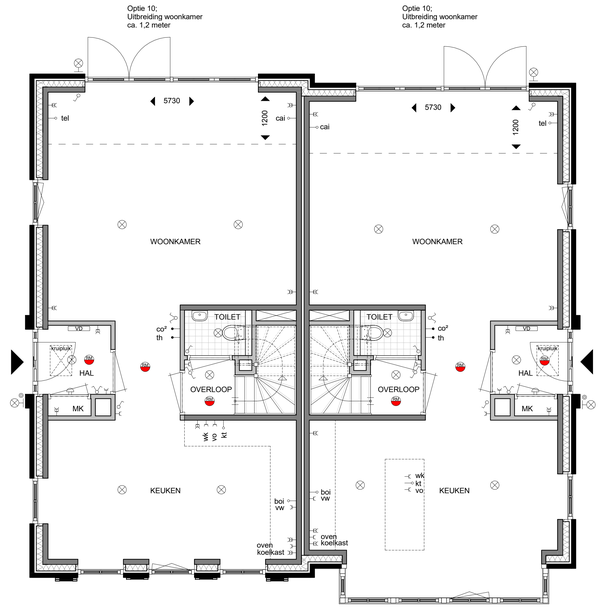

begane grond, optie 10

1 : 50

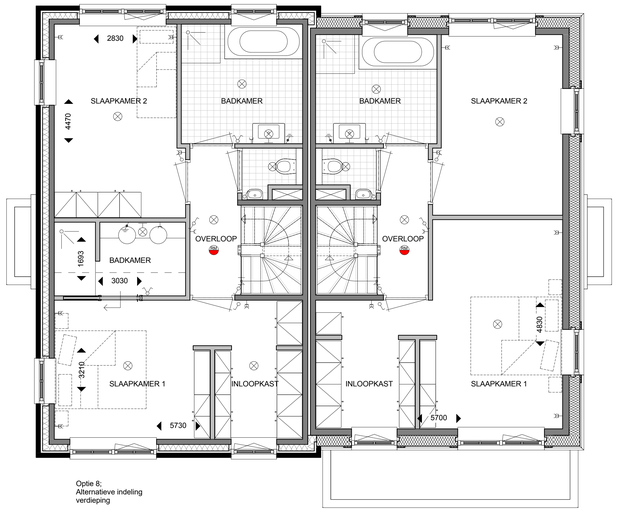

eerste verdieping, optie 8

1 : 50

renvooi algemeen

- entree
- opstelplaats MV-box
- radiator (afmeting indicatief)
- verdeler vloerverwarming
- opstelplaats wasmachine / droger
- schachten

renvooi materialen

- buitenspouwblad steen
- isolatie
- binnenspouwblad kalkzandsteen
- binnenwanden

renvooi installatie

- enkelpolige schakelaar
- wisselschakelaar
- serieschakelaar
- enkelvoudige wandcontactdoos
- dubbelvoudige wandcontactdoos (in duo doos)
- dubbelvoudige wandcontactdoos t.b.v. koelkast
- dubbelvoudige wandcontactdoos t.b.v. mv-box
- enkelvoudige wandcontactdoos t.b.v. wasmachine
- enkelvoudige wandcontactdoos t.b.v. wasdroger
- enkelvoudige wandcontactdoos t.b.v. waswatkap
- enkelvoudige wandcontactdoos t.b.v. vonkontsteking
- enkelvoudige wandcontactdoos t.b.v. oven
- enkelvoudige wandcontactdoos t.b.v. vaatwasser
- bedrade aansluiting t.b.v. kamerthermostaat
- bedrade aansluiting t.b.v. co²
- onbedrade aansluiting t.b.v. telefoon
- onbedrade aansluiting t.b.v. televisie / radio
- onbedrade aansluiting t.b.v. kooktoestel
- onbedrade aansluiting t.b.v. vaatwasser
- onbedrade aansluiting t.b.v. boiler
- onbedrade aansluiting vanuit meterkast, eindigend in ledige doos
- aansluiting t.b.v. buitenveoler
- rookmelder
- schel
- bektrukker
- plafondichtpunt / centraaldoos
- wandlichtpunt
- aardpunt
- gas aansluiting gas

De exacte plaatsen en afmetingen van aansluitpunten, radiatoren, ventilatieroosters, schachten, dakuitmondingen e.d. zijn indicatief op de tekeningen aangegeven en worden door de installateurs nader bepaald. Aan deze getallen en plaatsen kunnen derhalve geen rechten ontleend worden.

U dient er rekening mee te houden dat, na het aanbrengen van wand- en vloerafwerkingen (tegels, stukadoorswerk etc. de netto afmetingen van ruimtes ongeveer 2 centimeters van de genoemde bruto maten kunnen afwijken.

positie electra van de keuken conform de nutstekening

Maten in millimeters.

De op de tekening aangegeven maten zijn "circa"-maten.

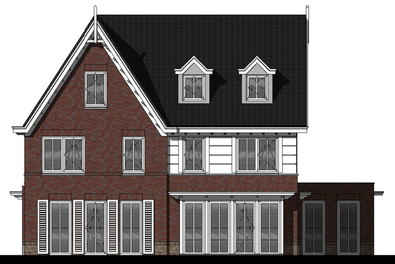

voorgevel, optie 8

1 : 100

lnker zijgevel, optie 9

1 : 100

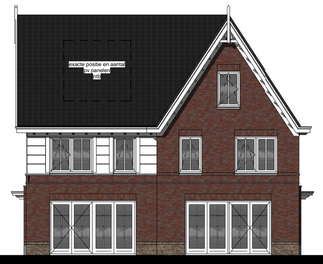

achtergevel, optie 5

1 : 100

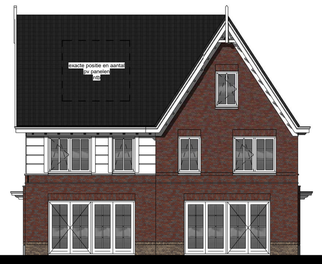

achtergevel, optie 10

1 : 100

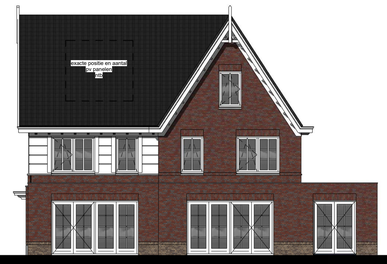

achtergevel, optie 4,5,10 en 11

1 : 100

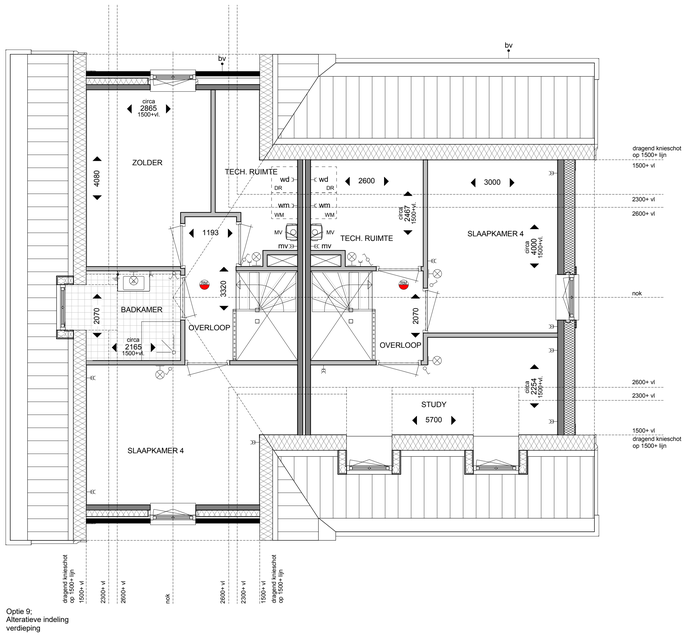

tweede verdieping, optie 9

1 : 50

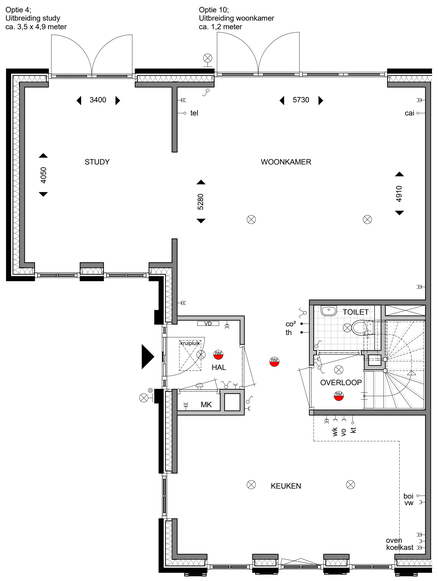

begane grond, optie 4 en 10

1 : 50

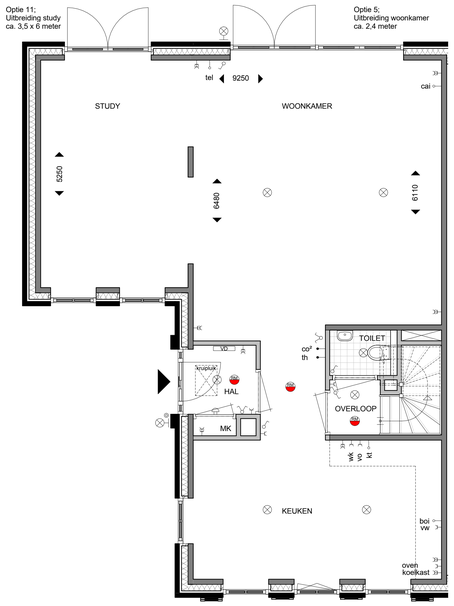

begane grond, optie 5 en 11

1 : 50

WERKNAMMER
15013
BLADNUMMER
VK-03
DATUM
21-12-2016
GEWIJZIGD

FASE
DEFINTIEF ONTWERP
BETREFT
TWEEKAPPER
opties en indelingsvarianten

WERK
Sysseltse Lanen
Ede
OPDRACHTGEVER
VOF Ede Stevin
033 - 453 41 06

SCHAAL
1:100 / 1:50
AFMETING
A0 (1189x841 mm)
GETEKEND
Eric Vandenbrock
ARCHITECT
Arjen Weijer

De 4e dimensie van LSWA architecten

LSWA
POSTBUS 74
5688 ZH ORSCHOT
DE LOOP 40
5688 EW ORSCHOT
0499 - 57 23 16
INFO@LSWA.NL
WWW.LSWA.NL

Z:\PROJECTEN\2015\15013\02 - TEKENINGEN\D - Bouwvoorbereidingstekeningen\15013_voorlopig ontwerp_tweekapper OPTIES.rvt