

Ufkes Apeldoorn



Individuele keuzelijst meerwerk - diverse ruwbouw opties

Project : Sysselse Lanen Ede

Bouwnummer :

Datum : 21 december 2016

Alle genoemde prijzen zijn inclusief BTW



Bouwnummer :

Naam kopers :

Adres :

Postcode/plaats :

Telefoon prive :

Telefoon werk :

Telefoon mobiel :

E-mail adres :





Project : Sysselte Lanen Ede

Bouwnummer :

Datum : 21 december 2016



Alle genoemde prijzen zijn inclusief BTW

Bouwkundige wijzigingen

19 het Atelier, 2-1 kap

- [] **Uitbouw achterzijde woning 1800mm** € 14.600,00

Het aanbrengen van een uitbouw volgens verkooptekening. De uitbouw wordt voorzien van een geïsoleerde vloer conform de woning en een geïsoleerd dak met een bitumineuze dakbedekking en het betonplafond wordt afgewerkt met spackspuitwerk. De wanden van de uitbouw worden afgewerkt als de rest van de woonruimte. De elektrische- en verwarmingsinstallatie worden aangepast aan de huidige eisen.

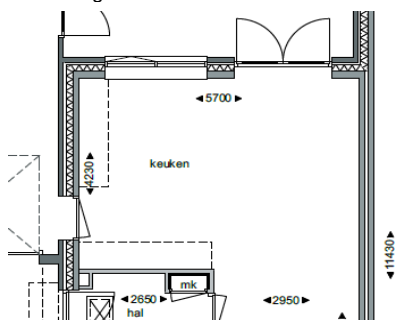

- [] **Slaap- en badkamer i.p.v. berging** € 26.700,00

Het aanbrengen van een slaap- en badkamer in de berging volgens verkooptekening. De slaap- en badkamer wordt voorzien van een geïsoleerd spouwmuur overeenkomstig de woning. De badkamer wordt voorzien van tegels en sanitair overeenkomstig de badkamer op de verdieping. Het plafond wordt afgewerkt met spackspuitwerk. De wanden en vloeren van de slaapkamer worden afgewerkt overeenkomstig de overige slaapkamers. De elektrische- en verwarmingsinstallatie worden aangepast aan de huidige eisen. De badkamer wordt standaard voorzien van douchehoek inclusief thermostatische douchemengkraan, wastafel en aarding exclusief badcombinatie (optioneel)

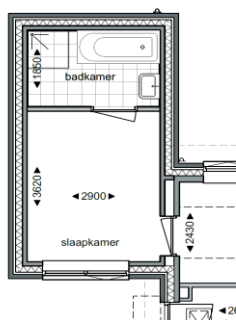



Project : Sysseltse Lanen Ede

Bouwnummer :

Datum : 21 december 2016



Alle genoemde prijzen zijn inclusief BTW

- [] **Dakkapel** **€ 11.200,00**
 Het leveren en plaatsen van een dakkapel aan de achterzijde van de woning.
 Dakkapel is geheel geïsoleerd inclusief kozijn en beglazing.
 E.e.a. conform verkooptekening.

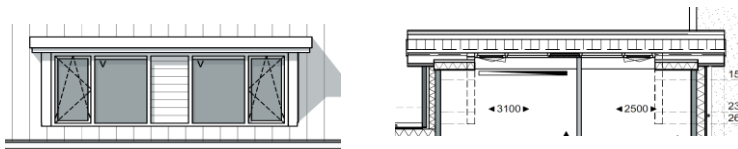

e.e.a. alleen mogelijk bij goedkeuring gemeente

19 het Atelier, vrijstaande woning

- [] **Slaap- en badkamer i.p.v. berging** **€ 26.900,00**
 Het aanbrengen van een slaap- en badkamer in de berging volgens verkooptekening.
 De slaap- en badkamer wordt voorzien van een geïsoleerd spouwmuur overeenkomstig de woning. De badkamer wordt voorzien van tegels en sanitair overeenkomstig de badkamer op de verdieping. Het plafond wordt afgewerkt met spackspuitwerk. De wanden en vloeren van de slaapkamer worden afgewerkt overeenkomstig de overige slaapkamers
 De elektrische- en verwarmingsinstallatie worden aangepast aan de huidige eisen. De badkamer wordt standaard voorzien van douchehoek inclusief thermostatische douchemengkraan, wastafel en aarding exclusief badcombinatie (optioneel)

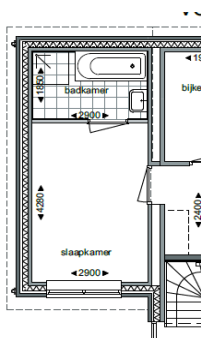

- [] **Erker aan voorzijde** **€ 9.200,00**
 Het aanbrengen van een erker volgens verkooptekening.
 De uitbouw wordt voorzien van een geïsoleerde vloer conform de woning en een geïsoleerd dak met een bitumineuze dakbedekking en het betonplafond wordt afgewerkt met spackspuitwerk. De wanden van de uitbouw worden afgewerkt als de rest van de woonruimte.
 De elektrische- en verwarmingsinstallatie worden aangepast aan de huidige eisen.

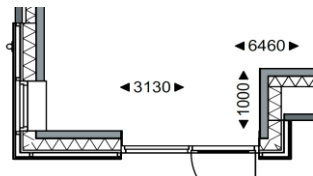



Project : Sysselte Lanen Ede

Bouwnummer :

Datum : 21 december 2016



Alle genoemde prijzen zijn inclusief BTW

[] **Erker aan zijgevel** € 13.200,00

Het aanbrengen van een erker volgens verkooptekening.
De uitbouw wordt voorzien van een geïsoleerde vloer conform de woning en een geïsoleerd dak met een bitumineuze dakbedekking en het betonplafond wordt afgewerkt met spackspuitwerk. De wanden van de uitbouw worden afgewerkt als de rest van de woonruimte. De elektrische- en verwarmingsinstallatie worden aangepast aan de huidige eisen.

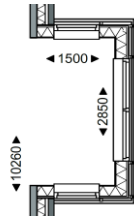

[] **Dakkapel** € 8.750,00

Het leveren en plaatsen van een dakkapel aan de zijgevel van de woning. Dakkapel is geheel geïsoleerd inclusief kozijn en beglazing. E.e.a. conform verkooptekening.

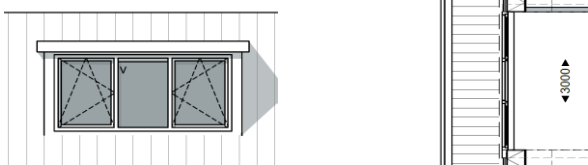

e.e.a. alleen mogelijk bij goedkeuring gemeente

ZEEP, 2-1 kap

[] **Uitbouw achterzijde woning 1800mm** € 23.800,00

Het aanbrengen van een uitbouw volgens verkooptekening.
De uitbouw wordt voorzien van een geïsoleerde vloer conform de woning en een geïsoleerd dak met een bitumineuze dakbedekking en het betonplafond wordt afgewerkt met spackspuitwerk. De wanden van de uitbouw worden afgewerkt als de rest van de woonruimte. De elektrische- en verwarmingsinstallatie worden aangepast aan de huidige eisen.

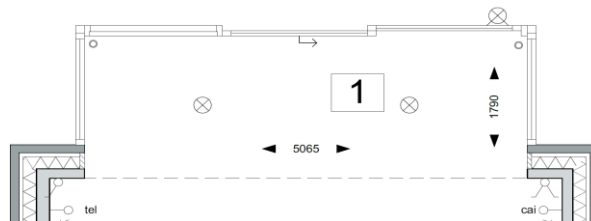



Project : Sysselste Lanen Ede

Bouwnummer :

Datum : 21 december 2016



Alle genoemde prijzen zijn inclusief BTW

- [] **glazen pui overhoeks uitvoeren** € 14.400,00
 Het aanbrengen van een glazen pui aan zijgevel volgens verkooptekening.

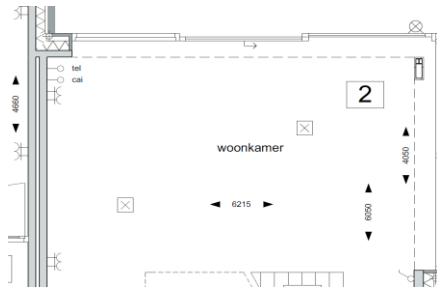

- [] **Dakkapel** € 8.700,00
 Het leveren en plaatsen van een dakkapel aan de zijgevel van de woning. Dakkapel is geheel geïsoleerd inclusief kozijn en beglazing. E.e.a. conform verkooptekening.



e.e.a. alleen mogelijk bij goedkeuring gemeente

ZEEP, vrijstaand

- [] **Uitbouw achterzijde woning 1800mm** € 23.800,00
 Het aanbrengen van een uitbouw volgens verkooptekening. De uitbouw wordt voorzien van een geïsoleerde vloer conform de woning en een geïsoleerd dak met een bitumineuze dakbedekking en het betonplafond wordt afgewerkt met spacksputwerk. De wanden van de uitbouw worden afgewerkt als de rest van de woonruimte. De elektrische- en verwarmingsinstallatie worden aangepast aan de huidige eisen.

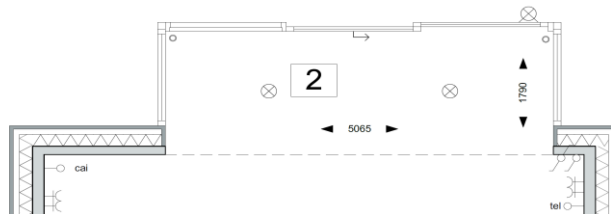



Project : Sysselste Lanen Ede

Bouwnummer :

Datum : 21 december 2016



Alle genoemde prijzen zijn inclusief BTW

- [] **glazen pui overhoeks uitvoeren** € 14.400,00
 Het aanbrengen van een glazen pui aan zijgevel volgens verkooptekening.

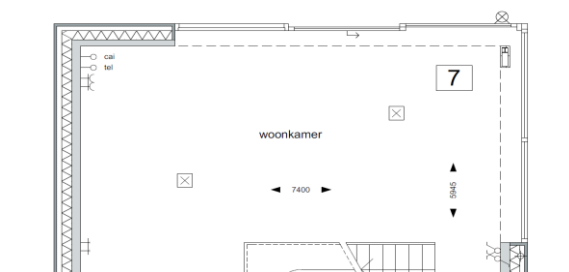

- [] **Dakkapel** € 8.700,00
 Het leveren en plaatsen van een dakkapel aan de zijgevel van de woning. Dakkapel is geheel geïsoleerd inclusief kozijn en beglazing. E.e.a. conform verkooptekening.



e.e.a. alleen mogelijk bij goedkeuring gemeente

LSWA, 2-1 kap

- [] **Garage volgens verkooptekening** € 37.200,00
 Het aanbrengen van een garage volgens verkooptekening. Garage wordt compleet geïsoleerd en verwarmd uitgevoerd en met dezelfde materialisatie als de woning. De toegang is voorzien van dubbele openslaande deuren. De elektrische- en verwarmingsinstallatie worden aangepast aan de huidige eisen.

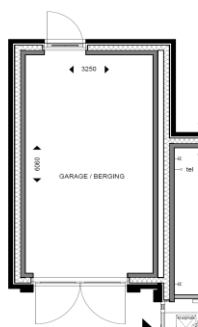



Project : Sysselte Lanen Ede

Bouwnummer :

Datum : 21 december 2016



Alle genoemde prijzen zijn inclusief BTW

- [] **Uitbouw studykamer aan zijgevel** **€ 35.200,00**
 Het aanbrengen van een uitbouw volgens verkooptekening.
 De uitbouw wordt voorzien van een geïsoleerde vloer conform de woning en een geïsoleerd dak met een bitumineuze dakbedekking en het betonplafond wordt afgewerkt met spackspuitwerk. De wanden van de uitbouw worden afgewerkt als de rest van de woonruimte. Bij de doorgang naar de study kamer komt er een stalen balk welke wordt afgetimmerd in het plafond in het zicht.
 De elektrische- en verwarmingsinstallatie worden aangepast aan de huidige eisen.

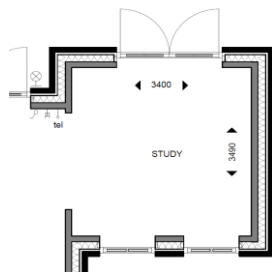

- [] **Veranda 3,4x3,5m1 aan achterzijde woning** **€ 24.500,00**
 het leveren en monteren van getimmerde veranda voorzien van houten kolommen, klossen en houten dak volgens verkooptekening

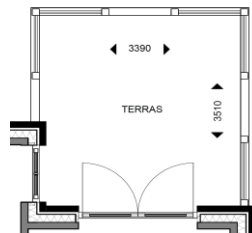

- [] **Uitbouw achterzijde woning 1200mm** **€ 13.800,00**
 Het aanbrengen van een uitbouw volgens verkooptekening.
 De uitbouw wordt voorzien van een geïsoleerde vloer conform de woning en een geïsoleerd dak met een bitumineuze dakbedekking en het betonplafond wordt afgewerkt met spackspuitwerk. De wanden van de uitbouw worden afgewerkt als de rest van de woonruimte. De elektrische- en verwarmingsinstallatie worden aangepast aan de huidige eisen.

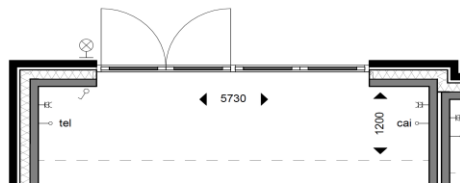



Project : Sysselte Lanen Ede

Bouwnummer :

Datum : 21 december 2016



Alle genoemde prijzen zijn inclusief BTW

[] **Uitbouw achterzijde woning 2400mm** € 17.900,00

Het aanbrengen van een uitbouw volgens verkooptekening. De uitbouw wordt voorzien van een geïsoleerde vloer conform de woning en een geïsoleerd dak met een bitumineuze dakbedekking en het betonplafond wordt afgewerkt met spacksputwerk. De wanden van de uitbouw worden afgewerkt als de rest van de woonruimte. De elektrische- en verwarmingsinstallatie worden aangepast aan de huidige eisen.

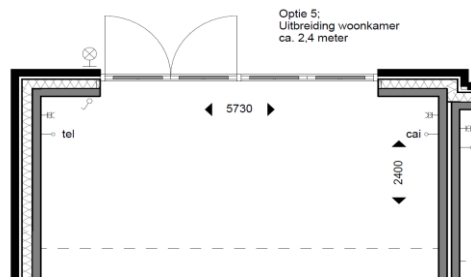

LSWA, vrijstaand

[] **Erker aan voorzijde woning** € 15.300,00

Het aanbrengen van een uitbouw volgens verkooptekening. De uitbouw wordt voorzien van een geïsoleerde vloer conform de woning en een geïsoleerd dak met een bitumineuze dakbedekking en het betonplafond wordt afgewerkt met spacksputwerk. De wanden van de uitbouw worden afgewerkt als de rest van de woonruimte. De elektrische- en verwarmingsinstallatie worden aangepast aan de huidige eisen.

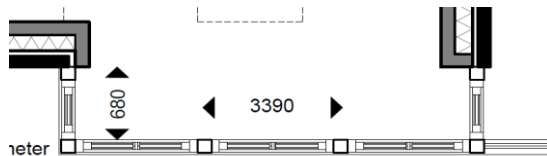

[] **Erker aan zijgevel woning** € 18.500,00

Het aanbrengen van een uitbouw volgens verkooptekening. De uitbouw wordt voorzien van een geïsoleerde vloer conform de woning en een geïsoleerd dak met een bitumineuze dakbedekking en het betonplafond wordt afgewerkt met spacksputwerk. De wanden van de uitbouw worden afgewerkt als de rest van de woonruimte. De elektrische- en verwarmingsinstallatie worden aangepast aan de huidige eisen.

